



*Municipalidad de Santiago Chimaltenango,  
Huehuetenango. Guatemala C.A.*



EL INFRASCRITO DIRECTOR MUNICIPAL DE PLANIFICACIÓN DE LA MUNICIPALIDAD DE SANTIAGO CHIMALTENANGO, HUEHUETENANGO.

HACE CONSTAR QUE

LISTADO DE EMPRESAS PRECALIFICADAS DURANTE EL MES DE ABRIL 2022, DE ACUERDO A LA INFORMACIÓN PÚBLICA DE OFICIO SOLICITADA EN EL NUMERAL 17 INCISO A). DEL ARTÍCULO 10 DE LA LEY DE ACCESO A LA INFORMACIÓN PÚBLICA, DECRETO NÚMERO 57-2008 DEL CONGRESO DE LA REPUBLICA DE GUATEMALA. COPIANDO LO QUE LITERALMENTE DICE; Los listados de las Empresas Precalificadas para la Ejecución de Obras Públicas, de Ventas de Bienes y de Prestaciones de Servicios de cualquier naturaleza, incluyendo la información relacionada a la razón social, capital autorizado y la información que corresponda al renglón para el que fueron precalificadas.

Santiago Chimaltenango, Huehuetenango 09 de MAYO del año 2022.



Merlin Arzú Gerónimo Sales  
Director Municipal de Planificación

0000000015

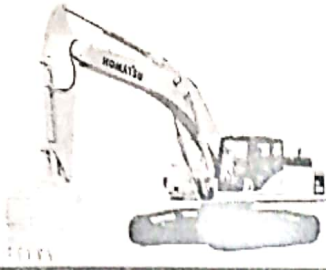

Proveedora de Servicios  
**MENRODS**

---

**CONSTANCIA  
REGISTRO GENERAL  
DE ADQUISICIONES  
DEL ESTADO**

Proveedora de Servicios

EXPEDIENTE No. 202227102 RGAE-2022

Resolución No. 202268895

REGISTRO GENERAL DE ADQUISICIONES DEL ESTADO: Guatemala, 27 de enero de 2022.

**ASUNTO:** Solicitud de actualización presentada por CRISTINA ELIZABETH RODAS PALACIOS DE MÉNDEZ con NIT 25333461.

Se tienen a la vista para resolver las presentes actuaciones y;

**CONSIDERANDO:**

Que con fecha 07 de enero de 2022, a través del Sistema del RGAE, ingresó la solicitud de número 202227102 completando la información y documentación presentada por CRISTINA ELIZABETH RODAS PALACIOS DE MÉNDEZ con NIT 25333461 y declaración jurada que acompaña la solicitud, a través de la cual solicitó actualización ante el Registro General de Adquisiciones del Estado;

**CONSIDERANDO:**

Que el departamento de inscripción estableció que los documentos e información presentada se encuentra de conformidad con lo establecido en el Acuerdo Ministerial número 563-2018;

**POR TANTO:**

De conformidad con el análisis realizado por el departamento inscripción se establece que CRISTINA ELIZABETH RODAS PALACIOS DE MÉNDEZ con NIT 25333461, ha completado la información requerida y cumplido con los requisitos establecidos, para el trámite de actualización ante el Registro General de Adquisiciones del Estado;

**RESUELVE:**

Sobre la base de lo establecido en los artículos 71, 72 y 75, 78 del decreto 57-92 del Congreso de la República, Ley de Contrataciones del Estado; artículo 15 del Acuerdo Gubernativo 170-2018;

- I) Aprobar el registro de la actualización de CRISTINA ELIZABETH RODAS PALACIOS DE MÉNDEZ con NIT 25333461; el cual queda inscrito al folio número 74262 del Libro de INSCRIPCIONES de este Registro.
- II) Emitir la constancia de la operación registral que por el presente acto se aprueba.
- III) Notifíquese.

Signature Not Verified



Signature Not Verified





Proveedora de Servicios  
**MENRODS**

---

**FOTOCOPIA  
AUTENTICADA DE  
PATENTE DE  
COMERCIO**

**MENRODS**  
Proveedora de Servicios

# Patente de Comercio de Empresa

REGISTRO MERCANTIL DE LA REPUBLICA GUATEMALA, C. A.

No. 316510 -02/2015

La Empresa Mercantil

Titular: C-477333

PROVEEDORA DE SERVICIOS MENRODS

Fue inscrita bajo el número de Registro 702557 Folio 764 Libro 664 de Empresas Mercantiles

Número de Expediente 63192 - 2015 Categoría UNICA

Dirección Comercial 7A. CALLE 6-62, ZONA 1, HUEHUETENANGO, HUEHUETENANGO

Objeto: SEÑO, PLANIFICACIÓN, SUPERVISIÓN, ESTUDIO, MANTENIMIENTO, CONSULTORIAS, ESTUDIOS DE PREFACTIBILIDAD, CONSTRUCCIÓN DE PROYECTOS DE INGENIERÍA CIVIL, SANITARIA, ELÉCTRICA Y ARQUITECTURA, COMO: PUENTES, DRAGADOS, EDIFICIOS, INTRODUCCIÓN DE AGUA, CARRETERAS PAVIMENTADAS Y NO PAVIMENTADAS, LIMPIEZA DEL DERECHO DE VÍA, CUNETAS Y DRENAJES VIALES. SENALIZACIÓN, INTRODUCCIÓN DE ENERGÍA DE ALTA Y BAJA TENSION, ARRENDAMIENTO DE MAQUINARIA, COMPRA, VENTA Y ARRENDAMIENTO E IMPORTACIÓN Y EXPORTACIÓN DE BIENES MUEBLES; LOS SERVICIOS SERÁN PRESTADOS POR PROFESIONALES CONTRATADOS

Fecha de inscripción 28 / OCTUBRE / 2015

Nombre Propietario (s) CRISTINA ELIZABETH RODAS PALACIOS

Nacionalidad GUATEMALTECA Documento Personal de Identificación DPI 1794 84508 1301

Extendida en REGISTRO NACIONAL DE LAS PERSONAS GUATEMALA

Dirección de Propietario 7A. CALLE 6-62, ZONA 1, HUEHUETENANGO, HUEHUETENANGO

Clase de Establecimiento INDIVIDUAL Representante LA PROPIETARIA

Fecha de emisión de esta Patente Guatemala 28 de OCTUBRE de 2015.

HECHO POR:  ELMER MAYEN / 316510-389491/95



Registrador Mercantil General de la República

Lic. César Augusto Sierra Méndez Registrador Mercantil - Auxiliar



NOTA: Esta patente deberá ser colocada en lugar visible.



0000000022

Proveedora de Servicios

**MENRODS**

**FOTOCOPIA  
AUTENTICADA DE  
NUMERO  
IDENTIFICACION  
TRIBUTARIA NIT**

Proveedora de Servicios

Característica  
EMISOR DE FACTURA ELECTRÓNICA

Estado  
ACTIVO

Fecha Estatus  
16/02/2022

Fecha última actualización: 30/03/2022

#### INFORMACIÓN IMPORTANTE:

Según lo establecido en el Código Tributario, Decreto 6-91.

- A. Cualquier modificación a los datos de inscripción debe informarse a la SAT dentro del plazo de treinta (30) días contados desde que se produjo la modificación.
- B. Los contribuyentes con obligaciones al IVA deben actualizar o ratificar sus datos de inscripción anualmente.
- C. Para verificar si el contribuyente ha incumplido con sus Obligaciones Tributarias, debe consultar la opción "Incumplimientos" publicada en Portal SAT en el Menú Consulta NIT.

El registro de la información contenida en la presente constancia no prejuzga sobre la validez de esta y no convalida hechos o actos nulos o ilícitos.

CARNÉ DE IDENTIFICACIÓN TRIBUTARIA	
NIT:	25333461
NOMBRE:	CRISTINA ELIZABETH RODAS PALACIOS DE MÉNDEZ

En el municipio y departamento de Huehuetenango, el dieciocho de abril del dos mil veintidós, como Notario Doy Fe: a) Que la hoja que antecede es **AUTÉNTICA**: por haber sido impresa directamente de su original en mi presencia, la cual contiene fielmente ACTUALIZACIÓN DE NIT; a nombre de CRISTINA ELIZABETH RODAS PALACIOS MÉNDEZ, NIT 25333461, de fecha de última actualización del treinta de marzo de dos mil veintidós, en fe de lo cual, firmo y sello la presente y coloco los timbres de ley.

POR MI Y ANTE MI:

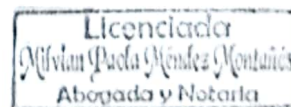
0000000025

*Alvian Paola Méndez Montañés*  
Licenciada en  
Alvian Paola Méndez Montañés  
Abogada y Notaria

CONSTANCIA DE INSCRIPCIÓN Y ACTUALIZACIÓN DE DATOS AL REGISTRO TRIBUTARIO UNIFICADO



NIT: 25333461



IDENTIFICACIÓN

**Primer nombre:** CRISTINA  
**Segundo nombre:** ELIZABETH  
**Primer apellido:** RODAS  
**Segundo apellido:** PALACIOS  
**Apellido de casada:** MÉNDEZ  
**Código Único de Identificación:** 1794845081301  
**Fecha de vencimiento:** 18/04/2022  
**Cédula de vecindad:** M-13 52,240  
**Fecha de Nacimiento:** 18/04/1981  
**Sexo:** FEMENINO  
**Nacionalidad:** GUATEMALTECO  
**Estado civil:** CASADA  
**Actividad económica principal:** 3600.40 CAPTACIÓN, TRATAMIENTO Y DISTRIBUCIÓN DE AGUA  
**Sector economico:** COMERCIO  
**Participación en Cámara Empresarial:** NO  
**Participación en Gremial:** NO  
**Información del colegiado:**

No. colegiado	Fecha colegiado	Profesión	Colegio de profesionales
12080	09/12/2020	PSICÓLOGO	COLEGIO DE PSICÓLOGOS DE GUATEMALA

INFORMACIÓN DEL ESTABLECIMIENTO REGISTRADO

**Nombre Comercial:** HIDROTECNICA DE OCCIDENTE  
**Número de secuencia de establecimiento:** 3  
**Actividad económica por establecimiento:** CAPTACIÓN, TRATAMIENTO Y DISTRIBUCIÓN DE AGUA  
**Fecha Inicio de Operaciones:** 03/08/2018  
**Estado del establecimiento:** ACTIVO  
**Clasificación por establecimiento:** AFECTO  
**Tipo de establecimiento:** COMERCIO  
**Obligaciones por tipo de establecimiento:** exenIVA: INACTIVO , eCAI: INACTIVO

INFORMACIÓN DEL PERITO CONTADOR

**NIT del perito contador o CPA:** 55212611  
**Nombre del perito contador o CPA:** ALEJANDRA ELIZABETH MÉNDEZ MONTAÑÉS  
**Estado:** ACTIVO

ACTIVIDAD



**Impuesto al Valor Agregado (IVA)**

Código de Impuesto: 11  
 Nombre de Impuesto: IMPUESTO AL VALOR AGREGADO  
 Tipo de contribuyente: PERSONA INDIVIDUAL COMERCIANTE  
 Clasificación del establecimiento: AFECTO  
 Régimen: GENERAL  
 Período impositivo: MENSUAL  
 Estatus de la afiliación: ACTIVO  
 Fecha desde: 12/11/2015

**Obligaciones:**

No.	Frecuencia de pago	Nombre Obligación	Código Formulario
1	MENSUAL	IVA PERSONA INDIVIDUAL	223 - DECLARACION Y RECIBO DE PAGO MENSUAL DEL IMPUESTO AL VALOR AGREGADO

**Impuesto Sobre la Renta (ISR)**

Código de Impuesto: 10  
 Nombre de Impuesto: IMPUESTO SOBRE LA RENTA  
 Tipo de contribuyente: PERSONA INDIVIDUAL COMERCIANTE  
 Tipo de Renta: RENTAS DE ACTIVIDADES LUCRATIVAS  
 Régimen por tipo de renta: RÉGIMEN SOBRE LAS UTILIDADES DE ACTIVIDADES LUCRATIVAS  
 Forma de Cálculo: RENTA IMPONIBLE POR 25%  
 Sistema de valuación de inventarios: PRECIO HISTÓRICO DEL BIEN  
 Sistema Contable: DEVENGADO  
 Estatus de la afiliación: ACTIVO  
 Fecha desde: 12/11/2015

**Obligaciones:**

No.	Frecuencia de pago	Nombre Obligación	Código Formulario
1	TRIMESTRAL	DECLARACIÓN JURADA Y PAGO TRIMESTRAL	136 - IMPUESTO SOBRE LA RENTA. RÉGIMEN SOBRE LAS UTILIDADES DE ACTIVIDADES LUCRATIVAS. DECLARACIÓN JURADA
2	SEMESTRAL	INFORME SEMESTRAL DE SALDOS DE INVENTARIOS	139 - IMPUESTO SOBRE LA RENTA. INFORME DE INVENTARIOS. PRESENTACIÓN Y PAGO SEMESTRAL.
3	ANUAL	DECLARACIÓN JURADA Y PAGO ANUAL	141 - IMPUESTO SOBRE LA RENTA. PARA LOS RÉGIMENES, SOBRE LAS UTILIDADES DE ACTIVIDADES LUCRATIVAS, OPCION
4	MENSUAL	DECLARACIÓN JURADA Y PAGO MENSUAL	133 - IMPUESTO SOBRE LA RENTA. RETENCIONES EFECTUADAS SOBRE ACTIVIDADES LUCRATIVAS RESIDENTES Y NO RESIDEN

**Impuesto de Solidaridad (ISO)**

Formas de Acreditamiento: IMPUESTO DE SOLIDARIDAD ACREDITABLE AL ISR  
 Fecha desde: 12/11/2015

**Obligaciones:**

No.	Frecuencia de pago	Nombre Obligación	Código Formulario
1	TRIMESTRAL	PAGOS TRIMESTRALES	160 - FORMULARIO DE PAGO DEL IMPUESTO DE SOLIDARIDAD

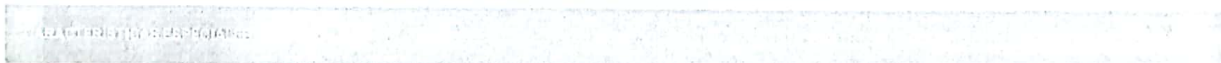

Característica	Estado	Fecha Estatus
REGISTRO DE VEHÍCULOS	ACTIVO	21/09/2019
REGISTRO FISCAL DE IMPRENTAS	INACTIVO	15/03/2021

0000000027

**Característica**  
EMISOR DE FACTURA ELECTRÓNICA

**Estado**  
ACTIVO

**Fecha Estatus**  
16/02/2022

Fecha última actualización: 30/03/2022

**INFORMACIÓN IMPORTANTE:**

Según lo establecido en el Código Tributario, Decreto 6-91:

- A. Cualquier modificación a los datos de inscripción debe informarse a la SAT dentro del plazo de treinta (30) días contados desde que se produjo la modificación.
- B. Los contribuyentes con obligaciones al IVA deben actualizar o ratificar sus datos de inscripción anualmente.
- C. Para verificar si el contribuyente ha incumplido con sus Obligaciones Tributarias, debe consultar la opción "Incumplimientos" publicada en Portal SAT en el Menú Consulta NIT.

El registro de la información contenida en la presente constancia no prejuzga sobre la validez de esta y no convalida hechos o actos nulos o ilícitos.

<b>CARNÉ DE IDENTIFICACIÓN TRIBUTARIA</b>	
<b>NIT:</b> 25333461	
<b>NOMBRE:</b> CRISTINA ELIZABETH RODAS PALACIOS DE MÉNDEZ	

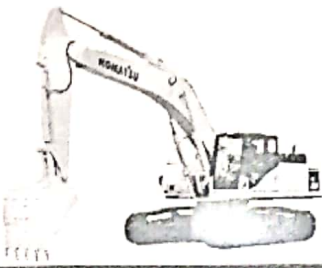

0000000030

Proveedora de Servicios

**MENRODS**

---

**DECLARACIÓN  
JURADA DE  
INFORMACIÓN Y  
DOCUMENTOS  
ACTUALIZADOS Y DE  
FACIL ACCESO**

**ACTA NOTARIAL DE DECLARACION JURADA:** En la ciudad de Huehuetenango, el dieciocho de abril de dos mil veintidós, siendo las nueve horas, yo: MILVIAN PAOLA MÉNDEZ MONTAÑES, Notaria pública en ejercicio, a requerimiento de **CRISTINA ELIZABETH RODAS PALACIOS DE MENDEZ**, de treinta y nueve años de edad, casada, Guatemalteca, empresaria, de este domicilio, quien se identifica con el Documento Personal de Identificación cuyo código único de identificación es un mil setecientos noventa y cuatro espacio ochenta y cuatro mil quinientos ocho espacio un mil trescientos uno, extendido por el Registro Nacional de las Personas de la República de Guatemala; quien solicita mis servicios Notariales para hacer constar los siguientes hechos y circunstancias: **PRIMERO:** Bajo Juramento de decir la verdad y enterado de las Penas relativas al delito de perjurio y falsedad, la señora **CRISTINA ELIZABETH RODAS PALACIOS DE MENDEZ**, declara que es legítima propietaria y representante legal de la empresa denominada "PROVEEDORA DE SERVICIOS MENRODS", con Domicilio Fiscal en la séptima calle seis guion sesenta y dos zona uno de esta ciudad de Huehuetenango, CALIDAD QUE ACREDITA CON LA Patente de Comercio con número de registro setecientos dos mil quinientos cincuenta y siete (702557), folio Setecientos sesenta y cuatro (764), del libro seiscientos sesenta y cuatro (664), categoría única, empresas mercantiles, extendida por el registro Mercantil de la República de Guatemala, con fecha de emisión veintiocho de octubre de dos mil quince, la cual tiene por objeto DISEÑO, PLANIFICACION, SUPERVISION, ESTUDIO, MANTENIMIENTO, CONSULTORIAS, ESTUDIOS DE PREFACTIBILIDAD, CONSTRUCCION DE PROYECTOS DE INGENIERIA CIVIL, SANITARIA, ELECTRICA, Y ARQUITECTURA, COMO: PUENTES, DRAGADOS, EDIFICIOS, INTRODUCCION DE AGUA, CARRETERAS PAVIMENTADAS Y NO PAVIMENTADAS, LIMPIEZA DEL DERECHO DE VIA, CUNETAS Y DRENAJES VIALES, SEÑALIZACION, INTRODUCCION DE ENERGIA DE ALTA Y BAJA TENSION, ARRENDAMIENTO DE MAQUINARIA,



0000000032

Proveedora de Servicios

# MENRODS

## CONSTANCIA DE PAGO IMPUESTO IVA



Proveedora de Servicios

En el banco presente la Boleta SAT-2000, con valor. Nunca presente este formulario.  
Mantenga en secreto el Número de Acceso pues permite ver todo el formulario.



## IVA GENERAL

## SAT-2237

Release 1

Número de Acceso  
4 082 999

Impuesto al Valor Agregado. Régimen General. Contribuyentes que realizan operaciones locales, de exportación y/o transferencia.  
Declaración jurada y pago mensual.

Número de Formulario  
**34 320 224 445**

Número de Contingencia  
1 769 004 465 110 213  
010

**4 de 4: Presentado**

### Aclaraciones

#### ¿Quiénes pueden utilizar este formulario?

Contribuyentes inscritos al Régimen General del Impuesto al Valor Agregado que realizan operaciones locales, de exportación y/o transferencia.

#### ¿Cómo se usa este formulario?

- Ingrese el NIT del contribuyente.
- Seleccione el período a declarar.
- Para declarar operaciones de exportación y/o transferencia, seleccione **Si** en **¿Realiza operaciones de exportación y/o transferencia?**.
- Llene las casillas que correspondan.
- Valide y congele este formulario. Aparecerá el botón "Imprimir SAT-2000". Si el formulario no tiene valor a pagar (Q0.00) o sin movimiento también debe presentarlo.
- Imprima dicho SAT-2000 y páguelo en un banco.

#### ¿Cómo ingresar la información de proveedores?

- [Ver instructivo](#)
- El apartado de proveedores es para períodos de Enero 2019 en adelante.

#### 1. NIT DEL CONTRIBUYENTE

25333461

CUI: 1794845081301 RODAS,PALACIOS,MÉNDEZ,CRISTINA,ELIZABETH

#### 2. PERÍODO DE IMPOSICIÓN \*

MES: FEBRERO

AÑO: 2022

#### ¿Realiza operaciones de exportación y/o transferencia?

Si

Se habilitaran los cuadros 4 y 6 que contienen las casillas para operaciones de exportación y/o transferencia

#### 3. DÉBITO FISCAL POR OPERACIONES LOCALES

	BASE	DÉBITOS
Ventas exentas y servicios exentos		
Ventas de medicamentos genéricos, alternativos y antirretrovirales		
Ventas no afectas realizadas a contribuyentes calificados con el Decreto No. 29-89 y sus reformas		
Ventas de vehículos terrestres del modelo de dos años o más anteriores al del año en curso		
Ventas de vehículos terrestres del modelo del año en curso, del año siguiente o anterior al del año en curso		0
Ventas gravadas	857,559	102,907
Servicios gravados	451,830	54,220
Sumatoria de las columnas BASE y DÉBITOS	1,309,389	157,127

#### 5. CRÉDITO FISCAL POR OPERACIONES LOCALES

	BASE	CRÉDITOS
Para fines de reportar el crédito fiscal, las facturas y los recibos de pago de derechos		

de importación, se pueden informar como máximo en los dos meses inmediatos siguientes del período impositivo al que correspondan.

0000000034

Compras de medicamentos genéricos, alternativos y antirretrovirales		
Compras y servicios adquiridos de pequeños contribuyentes		
Compras que no generan derecho a compensación del crédito fiscal		
Compras de vehículos terrestres del modelo de dos años o más anteriores al del año en curso		
Compras de vehículos terrestres del modelo del año en curso, del año siguiente o anterior al del año en curso		0
Compras de combustibles		0
Otras compras		0
Servicios adquiridos	1,294,653	155,358
Importaciones de Centro América		0
Adquisiciones con FYDUCA		0
Importaciones del resto del mundo		0
Compras de activos fijos directamente vinculados con el proceso productivo		0
Importaciones de activos fijos directamente vinculados con el proceso productivo		0
IVA conforme constancias de exención recibidas		
Remanente de crédito fiscal del período anterior		
Sumatoria de las columnas BASE y CRÉDITOS	1,294,653	155,358

**DETALLE DE PROVEEDORES LOCALES (CRÉDITO FISCAL) DEL CUADRO 5 Y 6**

"Suspendido provisionalmente por la Corte de Constitucionalidad, expediente 2503-2021 publicado en el Diario de Centro América el 7 de julio de 2021"

**7. DETERMINACIÓN DEL CRÉDITO FISCAL O IMPUESTO A PAGAR**

Crédito fiscal para el período siguiente por <b>operaciones locales</b> (Créditos mayor que Débitos)		0
Crédito fiscal por <b>operaciones de exportación y/o transferencia</b> (Créditos mayor que Débitos)		0
<b>IMPUESTO TOTAL DETERMINADO</b> (Débitos mayor que Créditos) <b>Operaciones locales</b>		1,769
<b>IMPUESTO TOTAL DETERMINADO</b> (Débitos mayor que Créditos) <b>Operaciones de exportación y/o transferencia</b>		0
Crédito fiscal para el período siguiente por <b>operaciones de exportación y/o transferencia</b>		0
<b>SALDO DEL IMPUESTO</b>		1,769
Remanente de retenciones del IVA del período anterior		
(-) Acreditamiento en cuenta bancaria del remanente de retención de IVA	Número Resolución	Monto acreditado
(=) Remanente de retenciones del IVA recibidas en el período		0
(-) Constancias de retenciones del IVA recibidas en el período a declarar		
Saldo de retenciones para el período siguiente		0
<b>IMPUESTO A PAGAR</b>		1,769

**8. INDICADORES COMERCIALES**

Indicadores comerciales, base débitos menos base créditos	14,736
Razón ventas y compras, base débitos dividido base créditos	1.01

**9.1 CANTIDAD DE OPERACIONES REALIZADAS**

	EMITIDAS	RECIBIDAS
Facturas (incluirlas anuladas)	18	84
Factura y Declaración Única Centroamericana FYDUCA		
Constancias de exención		
Constancias de adquisición de insumos de producción local		
Constancias de retención de IVA		
Facturas especiales		
Notas de crédito		
Notas de débito		

**9.2 MONTO DE OPERACIONES REALIZADAS**

EMITIDAS RECIBIDAS

Valor de las notas de crédito del período

Valor de las notas de débito del período

**10. RECTIFICACIÓN (opcional)**

(llene solo si necesita corregir datos de un formulario SAT-2237 anterior)

**Número de formulario SAT-2237 que se rectifica**

Son 11 dígitos que aparecen en la parte superior derecha del encabezado del formulario a corregir. Ejemplo 12345678901

(-) Impuesto ingresado con el formulario que se rectifica y anteriores

(=) Impuesto a pagar 1,769.00

(=) Impuesto a favor del contribuyente 0.00

**11. ACCESORIOS**

(son las multas, intereses y mora por presentación o pago extemporáneo)

**Fecha máxima de pago sin accesorios**

Fecha de vencimiento según calendario tributario

31/03/2022

**¿Cuándo presentará esta declaración?**Si el pago lo realizará después del **31/03/2022**, cambie la fecha de esta casilla (máximo 20 días hábiles contados a partir de hoy). Luego de esa fecha el formulario caducará, el banco lo rechazará y deberá llenar otro. En base a esa fecha el formulario podrá adicionar accesorios.

31/03/2022

(+) Multa formal (por presentación extemporánea) 0.00

(+) Multa por omisión 0.00

(+) Multa por rectificación 0.00

(+) Intereses 0.00

(+) Mora 0.00

(=) Accesorios a pagar 0.00

**TOTAL A PAGAR**

1,769.00

**12. CONTADOR**

NIT del contador responsable de la contabilidad del contribuyente

**13. CÓDIGOS**

Ingrese el código del anexo del detalle de facturas especiales

Ingrese el código resumen de facturación mensual (CRFM) casilla exclusiva para los contribuyentes clasificados como EFACE (Emisor de Factura Electrónica).

- A) Los documentos de soporte de la presente declaración se ajustan a la ley, permanecerán en mi poder por el plazo legalmente establecido y los exhibiré o presentaré a requerimiento de la SAT.  
 B) Declaro y juro que son verdaderos los datos contenidos en este formulario y que conozco la pena correspondiente al delito de perjurio.

**CONSTANCIA DE RECEPCION**

Fecha de presentación: 29/03/2022 12:54:07  
 Banco: BANCO INDUSTRIAL SOCIEDAD ANONIMA  
 Canal de Presentación: SITIO WEB DEL BANCO  
 Marca de caja: 01520220329125407515978  
 Firma electrónica: 2YntURSN+JJ\*BVGxImFgOI9d1GyxIBbDvranKKNh4VE1  
 20Bctrq+OblikIM\*eiouEjouVVxcRLUEushN1JotLg==



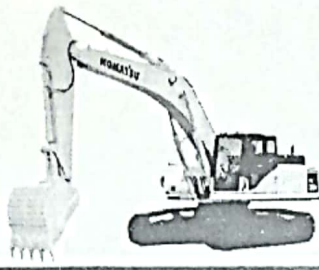

# Provedora de Servicios **MENRODS**

## **CONSTANCIA DE PAGO ISR ANUAL 2021**



Provedora de Servicios

En el banco presente la Boleta SAT-2000, con valor. Nunca presente este formulario.  
Mantenga en secreto el Número de Acceso pues permite ver todo el formulario.



## ISR ANUAL

## SAT-1411

Release 1

Número de Acceso  
294 974 073

Impuesto Sobre la Renta para los Regímenes Sobre las Utilidades de Actividades Lucrativas, Opcional Simplificado Sobre Ingresos de Actividades Lucrativas y Contribuyentes Exentos. Declaración jurada y pago anual.

Número de Formulario  
**34 386 142 817**

Número de Contingencia  
8 926 744 465 100 507  
860

**4 de 4: Presentado**

### Aclaraciones:

#### ¿Quiénes están obligados a utilizar este formulario?

Contribuyentes afiliados a los Regímenes siguientes:

- Sobre las Utilidades de Actividades Lucrativas.
- Opcional Simplificado Sobre Ingresos de Actividades Lucrativas.

Y contribuyentes afiliados como Exentos.

#### ¿Cómo se usa este formulario?

- Ingrese el NIT y seleccione el período a declarar, el sistema verificará la afiliación que tiene para el período indicado, habilitándole las casillas correspondientes a ese régimen.
- El sistema le mostrará la Actividad Económica Principal, que actualmente tiene registrada en la SAT, de contar con una segunda actividad económica, podrá indicarla en la casilla correspondiente.
- En la información financiera, deberá indicar si realiza operaciones entre partes relacionadas.
- Llene el resto de casillas según sus registros contables.
- Valide y congele este formulario, Aparecerá el botón "Imprimir SAT-2000".
- Imprima la boleta SAT-2000 y páguela en un banco.

#### 1. NIT DEL CONTRIBUYENTE

25333461

**CUI: 1794845081301 RODAS,PALACIOS,MÉNDEZ,CRISTINA,ELIZABETH**

#### 2. PERÍODO DE IMPOSICIÓN \*

AÑO 2021



#### 3. AFILIACIÓN SEGÚN REGISTROS EN SAT

##### Régimen de renta afiliado en SAT para el período seleccionado.

Para el NIT y período indicado el sistema verificará el régimen al que se encuentra afiliado, y automáticamente le seleccionará una de las 3 afiliaciones según la categoría de Renta de las Actividades Lucrativas.

- Régimen Sobre las Utilidades de Actividades Lucrativas.
- Contribuyente Exento.
- Régimen Opcional Simplificado Sobre Ingresos de Actividades Lucrativas.

#### 4. ACTIVIDAD ECONÓMICA\*

Actividad Económica Principal

**3600.40**

[Ver listado de códigos](#)

Actividad Económica Secundaria

## 5. INFORMACIÓN FINANCIERA

0000000038

SI TENGO PARTES RELACIONADAS EN EL EXTRANJERO Y SI REALICÉ OPERACIONES CON EllAS.

SI TENGO PARTES RELACIONADAS EN EL EXTRANJERO Y NO REALICÉ OPERACIONES CON EllAS.

NO TENGO PARTES RELACIONADAS EN EL EXTRANJERO.

ACTIVO		PASIVO	
Efectivo (caja y bancos)	1,939,727.65	Cuentas y documentos por pagar	
Cuentas y documentos por cobrar del giro normal (no incluir las garantizadas con garantía prendaria o hipotecaria)		Préstamos bancarios o financieros	
(-) Reserva para cuentas incobrables		Otros pasivos	20,941.70
Otras cuentas y documentos por cobrar		Reserva para indemnizaciones	
Inventario final		Reserva legal acumulada	
Créditos líquidos y exigibles pendientes de reintegro	120,713.06	Otras reservas acumuladas	
Inmuebles		Utilidad acumulada	
Mobiliario y equipo	100,000.00	(-) Pérdida acumulada	
Maquinaria		Utilidad del período	62,825.10
Vehículos	218,662.00	(-) Pérdida del período	
Equipo de cómputo	35,000.00	Superávit por revaluación acumulado	
Otros activos depreciables		Capital	2,286,603.51
Activos amortizables		Total Pasivos, Patrimonio y Capital	2,370,370.31
Inversiones			
(-) Depreciaciones acumuladas	43,732.40	<b>Rentas no afectas</b>	
(-) Amortizaciones acumuladas		Rentas no afectas	
Otros activos			
Total de Activos	2,370,370.31		

## 6. INGRESOS DE OTRAS CATEGORÍAS DE RENTA

Rentas de capital facturadas con retención definitiva del impuesto	
Rentas de capital facturadas con pago directo del impuesto	
Otras rentas de capital sujetas a retención definitiva (Ej.: Premios de lotería, intereses, dividendos, etc.)	
Ventas realizadas a exportadores que emitieron facturas especiales según artículo 52 "A" Ley del IVA	
Ingresos por emisión de acciones en áreas comunes	
Total de ingresos de otras categorías de renta	0.00

## 7. COMPENSACIÓN DE PÉRDIDAS Y GANANCIAS DE CAPITAL

Ingresos por negociación de bienes y/o derechos que no sean del giro habitual	
Costo y mejoras de los bienes y/o derechos	
(-) Depreciaciones acumuladas	
(-) Amortizaciones acumuladas	
Valor en libros	0.00
(-) Otros gastos incurridos para efectuar la transacción	
Ganancias de capital de este período	0.00
Pérdidas de capital de este período	0.00
Remanente de pérdidas de capital del período anterior	
Ganancias de capital sobre las que pagó impuesto	0.00

Impuesto sobre ganancias de capital pagado en este período  
 Remanente de pérdidas de capital para el siguiente período

0.00

## 8. RÉGIMEN SOBRE LAS UTILIDADES DE ACTIVIDADES LUCRATIVAS

### 8.1 INGRESOS

Producción, venta y comercialización de bienes	2,069,797.00
Exportaciones de bienes	
Exportaciones de servicios	
Prestación de servicios	11,805,398.00
Arrendamientos y subarrendamientos de bienes muebles e inmuebles del giro habitual	
Servicios de transporte de carga y de personas	
Servicios de comunicaciones, incluyendo telecomunicaciones	
Servicios de asesoramiento jurídico, técnico, financiero, administrativo o de otra índole	
Espectáculos públicos y de actuación	
Cualquier forma de negociación de películas cinematográficas, cintas de video, etc.	
Subsidios percibidos	
Dietas, comisiones, viáticos no sujetos a liquidación, gastos de representación	
Honorarios profesionales	
Rentas exentas	
Donaciones	
Resarcimiento de pérdidas patrimoniales	
Ganancias cambiarias	
Cuentas incobrables recuperadas	
Otros Ingresos	
<b>RENDA BRUTA</b>	<b>13,875,195.00</b>

### 8.2 COSTOS

#### 8.2.1 COSTO PRIMO

Inventario inicial de materia prima	
(+) Compras netas de materia prima	
(+) Importaciones de materia prima	
(+) Gastos sobre compras de materia prima	
(-) Rebajas y devoluciones de materia prima	
(-) Inventario final de materia prima	
(+) Mano de obra directa	
<b>COSTO PRIMO</b>	<b>0.00</b>

#### 8.2.2 COSTO DE PRODUCCIÓN

(+) Gastos indirectos de fabricación	
(+) Inventario inicial de productos en proceso	
(-) Inventario final de productos en proceso	
<b>COSTO DE PRODUCCIÓN</b>	<b>0.00</b>

#### 8.2.3 COSTO DE VENTAS

(+) Inventario inicial de mercadería	
(+) Compras de mercadería	
(+) Importaciones de mercadería	

(-) Inventario final de mercadería

**COSTO DE VENTAS**

**0.00**

**8.3 GASTOS**

Gastos incurridos en la prestación de servicios	<b>13,537,622.00</b>
Combustibles y lubricantes	
Otros gastos de transporte	<b>30,000.00</b>
Sueldos, salarios y otras remuneraciones	<b>135,604.80</b>
Sueldos pagados a socios o consejeros, cónyuges o parientes dentro de los grados de ley	
Aguinaldos	
Bono 14	
Bonificaciones	
Dietas	
Cuotas patronales pagadas IGSS	<b>14,469.00</b>
Cuotas patronales pagadas IRTRA e INTECAP	
Asignaciones patronales por jubilaciones, pensiones y primas por planes de previsión social	
Indemnizaciones	
Inversión en beneficio de trabajadores	
Tierras laborables adjudicadas gratuitamente a los trabajadores	
Primas de seguro de vida, por accidente o enfermedad del empleado	
Primas de seguros contra incendio, robo, hurto, terremoto u otros riesgos	
Reaseguros y reafianzamientos	
Arrendamientos de bienes muebles	
Arrendamientos de bienes inmuebles	
Mejoras efectuadas por arrendatarios	
Impuestos, tasas y contribuciones y arbitrios municipales pagadas	
Intereses y otros cargos financieros	
Pérdidas por extravío, rotura, daño, evaporación, descomposición o destrucción de los bienes, por delitos, daños por fuerza mayor o caso fortuito contra el patrimonio	
Gastos de mantenimiento y reparación	
Depreciaciones	<b>43,732.40</b>
Amortizaciones	
Cuentas incobrables	
Reservas técnicas y matemáticas (exclusivo para aseguradoras y entidades financieras)	
Honorarios, comisiones o pagos por servicios profesionales, financieros o de otra índole prestados en el país	<b>30,000.00</b>
Honorarios, comisiones o pagos por servicios profesionales, financieros o de otra índole prestados desde el exterior	
Viáticos locales	
Viáticos del exterior	
Regalías	
Gastos de promoción, publicidad y propaganda	
Donaciones	
Donaciones a favor del Estado, universidades entidades culturales o científicas	
Pérdidas cambiarias	
Gastos de venta	
Gastos generales (diferentes a los establecidos en las casillas anteriores)	
<b>TOTAL DE GASTOS</b>	<b>13,791,428.20</b>
<b>Total costos y gastos</b>	<b>13,791,428.20</b>

**8.4 DETERMINACIÓN DE RENTA IMPONIBLE**

Renta Neta (Diferencia entre renta bruta, costos y gastos)		83,766.80
Pérdida Neta (Diferencia entre renta bruta, costos y gastos)		0.00
(-) Rentas exentas		
(+) Costos y gastos para la generación de las rentas exentas		
(+) Costos y gastos para la generación de las rentas no afectas		
(+) Costos y gastos de rentas sujetas a retención definitiva según artículo 52 "A" Ley del IVA		
(+) Costos y gastos de rentas de capital		
(+) Otros costos y gastos no deducibles		
Renta imponible		83,766.80
Pérdida fiscal		0.00
<b>Determinación del Impuesto sobre la Renta</b>		<b>20,941.70</b>
	<b>ACREDITAMIENTOS</b>	
		<b>VALOR A ACREDITAR EN ESTE PERÍODO</b>
(-) ISO pagado en períodos anteriores pendiente de acreditar para este período y no acreditado en pagos trimestrales.	8,163.57	8,163.57
(-) IETAAP pagado en el año calendario anterior y no aplicado a pagos trimestrales		
(-) IEMA pagado en año calendario anterior o según Decretos 32-95 y 116-97		
(-) Incentivo por inversión en fuentes nuevas y renovables de energía		
(-) Incentivos Fiscales; Decreto 29-89, 65-89 y otros según resolución número		
<b>ACREDITAMIENTOS PARA ESTE PERÍODO</b>		<b>8,163.57</b>
<b>SALDO DEL IMPUESTO</b>		<b>12,778.13</b>
(-) Pagos trimestrales		<b>3,851.39</b>
<b>IMPUESTO SOBRE LA RENTA</b>		<b>8,926.74</b>
<b>PAGO EN EXCESO</b>		<b>0.00</b>

#### 9. RÉGIMEN OPCIONAL SIMPLIFICADO SOBRE INGRESOS DE ACTIVIDADES LUCRATIVAS

##### 10. RECTIFICACIÓN (opcional)

(llene solo si necesita corregir datos de un formulario SAT-1411 anterior)

##### Número de formulario SAT-1411 que se rectifica

Son 11 dígitos que aparecen en la parte superior derecha del encabezado del formulario a corregir. Ejemplo 12345678901.

(-) Impuesto ingresado con el formulario que se rectifica y anteriores		
(=) Impuesto a pagar		8,926.74
(=) Impuesto a favor del contribuyente		0.00

##### 11. ACCESORIOS

(son las multas, intereses y mora por presentación o pago extemporáneo)

<b>Fecha máxima de pago sin accesorios</b>		<b>31/03/2022</b>
Fecha de vencimiento según calendario tributario		
<b>¿Cuándo pagará este formulario?</b>		
Si el pago lo realizará después del <b>31/03/2022</b> , cambie la fecha de esta casilla (máximo 20 días hábiles contados a partir de hoy). Luego de esa fecha el formulario caducará, el banco lo rechazará y deberá llenar otro. En base a esa fecha el formulario podrá adicionar accesorios.		31/03/2022
(+) Multa formal (por presentación extemporánea)		0.00
(+) Multa por omisión		0.00
(+) Multa por rectificación		0.00
(+) Intereses		0.00
(+) Mora		0.00
(=) Accesorios a pagar		0.00
<b>TOTAL A PAGAR</b>		<b>8,926.74</b>

**12. CERTIFICACIÓN DEL CONTADOR \***

El infrascrito Contador registrado ante la Superintendencia de Administración Tributaria con el número

CERTIFICA que la declaración que antecede, fue elaborada conforme los registros contables del contribuyente (NIT)

**25333461**  
CUI:  
**1794845081301**

Y que los mismos reflejan sus resultados de operación por el período de imposición

**2021**

**13. INFORMACIÓN DE RESPALDO A LA DECLARACIÓN JURADA  
(Si es contribuyente calificado como Especial o Agente de Retención del IVA)**

El infrascrito contribuyente o Representante Legal, declara que en su poder se encuentra el informe emitido por el Contador Público y Auditor independiente, quien actuó en representación propia o de la firma de auditoría independiente, por lo que, dicho informe se encuentra a disposición de la Administración Tributaria en caso sea requerido y está integrado por el dictamen así como los Estados Financieros y las Notas a los mismos.

Fecha del Informe

NIT del Contador Público y Auditor  
Colegiado Número:

NIT de la firma de auditoría independiente (si el Contador Público y Auditor no actuó en representación propia)

Opinión del Dictamen

A) Los documentos de soporte de la presente declaración se ajustan a la ley, permanecerán en mi poder por el plazo legalmente establecido y los exhibiré o presentaré a requerimiento de la SAT.

B) Declaro y juro que los datos contenidos en este formulario son verdaderos y que conozco la pena correspondiente al delito de perjurio.

**CONSTANCIA DE RECEPCIÓN**

Fecha de presentación:	31/03/2022 10:53:49
Banco:	BANCO DE DESARROLLO RURAL, SOCIEDAD ANONIMA
Canal de Presentación	VENTANILLA BANCARIA
Marca de caja:	0162022033110534988013637
Firma electrónica:	sbHvf9QyKI5pjVbgAFVCLcLAcXIATF3JJ1qXIDjP\$X0O STF2FbbbD9TdkhzyocfJ\$XYe0CGm3sxOhuWPIFHqIw==

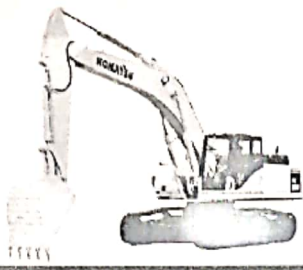

0000000043

Proveedora de Servicios

**MENRODS**

**CONSTANCIA DE  
SOLVENCIA  
ACTUALIZADA**

Proveedora de Servicios



 SUPERINTENDENCIA DE ADMINISTRACIÓN TRIBUTARIA	<b>Solvencia Fiscal</b>
	SAT-1521 Documento No. 10418650817

Verifique la validez de la presente Solvencia, ingresando a [www.declaraguatemala.gt](http://www.declaraguatemala.gt), opción "Buscar formulario" y digitando el Número de Formulario 34337799835 y el Número de Acceso 727656418.

Por este medio se certifica haber tenido a la vista los registros de la Superintendencia de Administración Tributaria, conforme los cuales, a la presente fecha, el contribuyente CRISTINA ELIZABETH RODAS PALACIOS DE MÉNDEZ, con Número de Identificación Tributaria 2533346-1 y con actividad económica registrada Captación, tratamiento y distribución de agua, se encuentra al día en el cumplimiento de sus deberes tributarios formales y ha pagado los adeudos tributarios líquidos y exigibles a su cargo.

Este documento no prejuzga sobre la forma en que el contribuyente determinó sus obligaciones tributarias, ni limita que la Administración Tributaria pueda ejercer sus facultades de fiscalización. Base Legal: Artículo 57 "A" Decreto 6-91 del Congreso de la República, Código Tributario, literales a) y h) del Artículo 3 del Decreto número 1-98 del Congreso de la República, Ley Orgánica de la Superintendencia de Administración Tributaria.

A solicitud del interesado, se extiende la presente Solvencia al 28/03/2022.

Superintendencia de Administración Tributaria





0000000045

Proveedora de Servicios

# MENRODS

**FOTOCOPIA DE  
INSCRIPCION AL IGSS  
Y CONSTANCIA DE  
SOLVENCIA ANTE EL  
IGSS**

Proveedora de Servicios



INSTITUTO GUATEMALTECO DE SEGURIDAD SOCIAL  
DEPARTAMENTO DE REGISTRO DE PATRONOS Y TRABAJADORES

No. PATRONAL 155472

RESOLUCIÓN No. 32746-2019

CONSIDERANDO

Que el Señor(a) **RODAS PALACIOS DE MÉNDEZ CRISTINA ELIZABETH** en su calidad de PROPIETARIO(A), SOLICITA inscribirse en el Régimen de Seguridad Social en la presente fecha.

POR TANTO

Con base en el Acuerdo No. 1,123 de Junta Directiva del IGSS, "Reglamento de Inscripción de Patronos en el Régimen de Seguridad Social", de fecha seis de marzo del año dos mil tres.

RESUELVE

INSCRIBIR en el Régimen de Seguridad Social bajo el CÓDIGO ÚNICO PATRONAL 25333461 al patrono **RODAS PALACIOS DE MÉNDEZ CRISTINA ELIZABETH**, con dirección **7 CALLE 6-62 ZONA 1, HUEHUETENANGO, HUEHUETENANGO**, el cual deberá utilizar para su identificación en sus relaciones con el Instituto, a partir del **01 de Octubre de 2019**. Se señala como dirección de notificación **7 CALLE 6-62 ZONA 1, HUEHUETENANGO, HUEHUETENANGO**.

El Instituto se reserva el derecho de comprobar la información proporcionada por el patrono, relacionada con la fecha de obligatoriedad de inscribirse en Régimen de Seguridad Social, número de trabajadores y monto de salarios reportados para los efectos de pagar cuotas con anterioridad a la fecha consignada en el formulario respectivo.

Fecha de Inscripción al Régimen de Seguridad Social: 29 de Noviembre de 2019.





LIC. EDSON JAVIER RIVERA MÉNDEZ  
SUBGERENTE FINANCIERO



elaborado por: a184213999/ALVAREZ, AGUILAR, JEFFREY, ESTUARDO,

EMISION: Viernes, 29 Noviembre de 2019

Hoja Número: 74951

En Huehuetenango, el día 27 del mes de Diciembre  
 del año 2019 siendo las once con Cero minutos, notifique la  
 Resolución  32746-2019  Constancia de  
 Registro de Contrato  No. \_\_\_\_\_ que lo declara Patrono formalmente  
 inscrito al Régimen de Seguridad Social, asignandolé el Registro Patronal No. 155472.  
 Notificado a: Alejandra Elizabeth Mendez Montanes  
 quien exhibe cédula de vecindad ó DPI No. 1970 03176 1301 y que guarda  
 relación con el patrono por razon de Contador  
 NIT: 5521261-1  
 NOTIFICADO POR: Hector Ronaldo López Reyes   
 Tel. 30346401 RECIBE F.  

74951



RECIBO DE CUOTAS DE PATRONOS Y DE TRABAJADORES IMPUESTO IRTRA Y TASA INTECAP



01	Código de recibo: DR-182-1	02	No. 3422786
----	----------------------------	----	-------------

03	Fecha: 25/02/2022	04	Fecha de vencimiento: 25/02/2022
05	Número patronal: 155472	06	Mes de contribución: enero/2022
07	Nombre del patrono o razón social: CRISTINA ELIZABETH RODAS PALACIOS DE MÉNDEZ		
08	Dirección del patrono: 7 CALLE 6-62 ZONA 1 HUEHUETENANGO HUEHUE		
09	Número de trabajadores: **8	10	Total de salarios: Q18,576.95
11	Firma electrónica: 047079	12	Numero planilla electrónica: 6646296

C O N C E P T O S		T O T A L E S
13	Cuota de patronos	Q1,982.16
14	Cuota de trabajadores	Q897.26
15	Recargo por cuotas	Q3.82
16	Intereses resarcitorios por cuotas	Q0.00
17	Impuesto IRTRA	Q185.77
18	Recargo impuesto IRTRA	Q0.25
19	Intereses resarcitorios impuesto IRTRA	Q0.00
20	Tasa INTECAP	Q0.00
21	Recargo tasa INTECAP	Q0.00
22	Recargos administrativos	Q0.00
23	<b>Total a pagar</b>	<b>Q3,069.26</b>

Total en letras: tres mil sesenta y nueve con 26/100 Quetzales

Autorizado según resolución de la Contraloría General de Cuentas No. BP./0005942 CLAS.:003956-20000-S-10-2007 DEL 06/08/2012 Y FORMA 4-AL-CCC ENVIO FISCAL ESPECIAL SERIE "A" 0016671 DE FECHA 09/04/2021. LIBRO D FOLIO 155. NUMERO CORRELATIVO DEL 3,000,001 AL 6,000,000 INSTITUTO GUATEMALTECO DE SEGURIDAD SOCIAL NIT 234285-5.

Nota: Este recibo no requiere adjuntar copia de planilla.



Original: patrono, Copia: Rendición de Cuentas.

Válido unicamente por el importe impreso por la máquina registradora cuando no sea pago electrónico.

Fecha: 25/02/2022 12:35:26 Banco: BANCO DE DESARROLLO RURAL.  
 CRISTINA ELIZABETH RODAS PALACIOS DE MÉNDEZ  
 Recibo: DR-182-1 - 3422786  
 Marca de Caja: 016250220221235260000209  
 Número de operación: 11851467  
 Importe: Q\*\*\*\*\*3069.26  
 Efectivo: Q\*\*\*\*\*3069.26  
 Cheques: Q\*\*\*\*\*0.00  
 Tarjeta: Q\*\*\*\*\*0.00  
 Agencia: CENTRO COMERCIAL EL TRIANGULO

**\*\* Franqueo impreso por el sistema del IGSS, según información del banco. \*\***

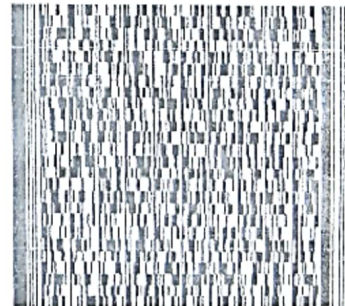



# Instituto Guatemalteco de Seguridad Social

Caja Departamental Huehuetenango

0000000049

## A QUIEN CORRESPONDA

Por medio de la presente se HACE CONSTAR QUE: **CRISTINA ELIZABETH RODAS PALACIOS DE MÉNDEZ**, propietaria de la empresa que se denomina: **PROVEEDORA DE SERVICIOS MENRODS**, que registra el número de Establecimiento **155,472**, ubicada en 7ª Calle 6-62 zona 1 Huehuetenango, misma dirección que reporta para recibir notificaciones, citaciones ó emplazamientos, con número de teléfonos 77642417; está Inscrita ante el Instituto Guatemalteco de Seguridad Social IGSS, que según investigación documental y la consulta efectuada al Registro Unificado de Afiliados y Patronos RUAP realizada por el Inspector Herlindo F. Alvarado, se estableció que se encuentra al día en sus pagos de cuotas ante el Instituto Guatemalteco de seguridad Social.

- - - - Y PARA LOS USOS LEGALES QUE AL INTERESADO CONVenga, EXTIENDO SELLO Y FIRMO LA PRESENTE EN UNA HOJA DE PAPEL BOND MEMBRETADA TAMAÑO CARTA, EN LA CIUDAD DE HUEHUETENANGO, A LOS DIECIOCHO DÍAS DEL MES DE ABRIL DEL DOS MIL VEINTIDOS.

  
Herlindo F. Alvarado  
Inspector Patronal  
IGSS, Huehuetenango



4ª Calle 3-01 zona 2, Huehuetenango, Guatemala, C.A.

[www.igssgt.org](http://www.igssgt.org)

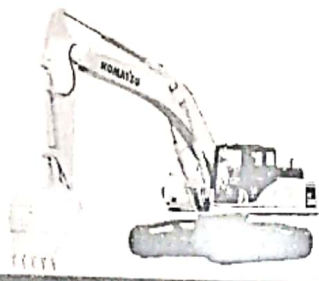

0000000050  
Proveedora de Servicios

**MENRODS**

---

**DECLARACIÓN  
JURADA DE  
CLAÚSULA RELATIVA  
AL COHECHO**

Proveedora de Servicios

**ACTA NOTARIAL DE DECLARACION JURADA:** En la ciudad de Huehuetenango, el uno dieciocho de abril del dos mil veintidós, siendo las nueve horas con treinta minutos, yo: MILVIAN PAOLA MÉNDEZ MONTAÑES, Notaria pública en ejercicio, a requerimiento de **CRISTINA ELIZABETH RODAS PALACIOS DE MENDEZ**, de cuarenta años de edad, casada, Guatemalteca, empresaria, de este domicilio, quien se identifica con el Documento Personal de Identificación cuyo código único de identificación es un mil setecientos noventa y cuatro espacio ochenta y cuatro mil quinientos ocho espacio un mil trescientos uno, extendido por el Registro Nacional de las Personas de la República de Guatemala; quien solicita mis servicios Notariales para hacer constar los siguientes hechos y circunstancias:

**PRIMERO:** Bajo Juramento de decir la verdad y enterado de las Penas relativas al delito de perjurio y falsedad, la señora **CRISTINA ELIZABETH RODAS PALACIOS DE MENDEZ**, declara que es legítima propietaria y representante legal de la empresa denominada "PROVEEDORA DE SERVICIOS MENRODS", con Domicilio Fiscal en la séptima calle sesion sesenta y dos zona uno de esta ciudad de Huehuetenango, CALIDAD QUE ACREDITA CON LA Patente de Comercio con número de registro setecientos dos mil quinientos cincuenta y siete (702557), folio Setecientos sesenta y cuatro (764), del libro seiscientos sesenta y cuatro (664), categoría única, empresas mercantiles, extendida por el registro Mercantil de la República de Guatemala, con fecha de emisión veintiocho de octubre de dos mil quince, la cual tiene por objeto DISEÑO, PLANIFICACION, SUPERVISION, ESTUDIO, MANTENIMIENTO, CONSULTORIAS, ESTUDIOS DE PREFACTIBILIDAD, CONSTRUCCION DE PROYECTOS DE INGENIERIA CIVIL, SANITARIA, ELECTRICA, Y ARQUITECTURA, COMO: PUENTES, DRAGADOS, EDIFICIOS, INTRODUCCION DE AGUA, CARRETERAS PAVIMENTADAS Y NO PAVIMENTADAS, LIMPIEZA DEL DERECHO DE VIA, CUNETAS Y DRENAJES VIALES, SEÑALIZACION, INTRODUCCION DE ENERGIA DE ALTA Y BAJA TENSION, ARRENDAMIENTO DE MAQUINARIA,



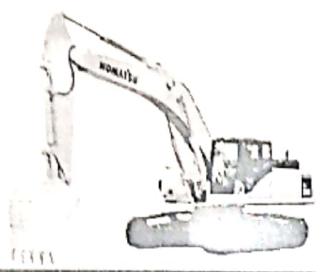

0000000052

Proveedora de Servicios

**MENRODS**

---

**DECLARACION  
JURADA SOBRE  
INEXISTENCIA DE  
CONFLICTO DE  
INTERÉS ENTRE EL  
OFERTE Y EL BANCO**

**ACTA NOTARIAL DE DECLARACION JURADA:** En la ciudad de Huehuetenango, el dieciocho de abril de dos mil veintidós, siendo las diez horas, yo: MILVIAN PAOLA MENDEZ MONTAÑES, Notaria pública en ejercicio, a requerimiento de **CRISTINA ELIZABETH RODAS PALACIOS DE MENDEZ**, de cuarenta años de edad, casada, Guatemalteca, empresaria, de este domicilio, quien se identifica con el Documento Personal de Identificación cuyo código único de identificación es un mil setecientos noventa y cuatro espacio ochenta y cuatro mil quinientos ocho espacio un mil trescientos uno, extendido por el Registro Nacional de las Personas de la República de Guatemala; quien solicita mis servicios Notariales para hacer constar los siguientes hechos y circunstancias: **PRIMERO:** Bajo Juramento de decir la verdad y enterado de las Penas relativas al delito de perjurio y falsedad, la señora **CRISTINA ELIZABETH RODAS PALACIOS DE MENDEZ**, declara que es legítima propietaria y representante legal de la empresa denominada "PROVEEDORA DE SERVICIOS MENRODS", con Domicilio Fiscal en la séptima calle seis guion sesenta y dos zona uno de esta ciudad de Huehuetenango, CALIDAD QUE ACREDITA CON LA Patente de Comercio con número de registro setecientos dos mil quinientos cincuenta y siete (702557), folio Setecientos sesenta y cuatro (764), del libro seiscientos sesenta y cuatro (664), categoría única, empresas mercantiles, extendida por el registro Mercantil de la República de Guatemala, con fecha de emisión veintiocho de octubre de dos mil quince, la cual tiene por objeto DISEÑO, PLANIFICACION, SUPERVISION, ESTUDIO, MANTENIMIENTO, CONSULTORIAS, ESTUDIOS DE PREFACTIBILIDAD, CONSTRUCCION DE PROYECTOS DE INGENIERIA CIVIL, SANITARIA, ELECTRICA, Y ARQUITECTURA, COMO: PUENTES, DRAGADOS, EDIFICIOS, INTRODUCCION DE AGUA, CARRETERAS PAVIMENTADAS Y NO PAVIMENTADAS, LIMPIEZA DEL DERECHO DE VIA, CUNETAS Y DRENAJES VIALES, SEÑALIZACION, INTRODUCCION DE ENERGIA DE ALTA Y BAJA TENSION, ARRENDAMIENTO DE MAQUINARIA,

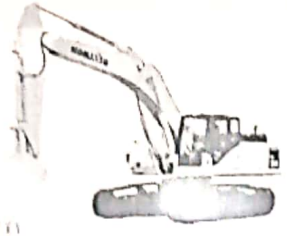

# Proveedora de Servicios **MENRODS**

---

## **CERTIFICACIÓN BANCARIA**



Proveedora de Servicios